

ME



LØFTER



I LAG



Tenesteområde for oppvekst og kultur

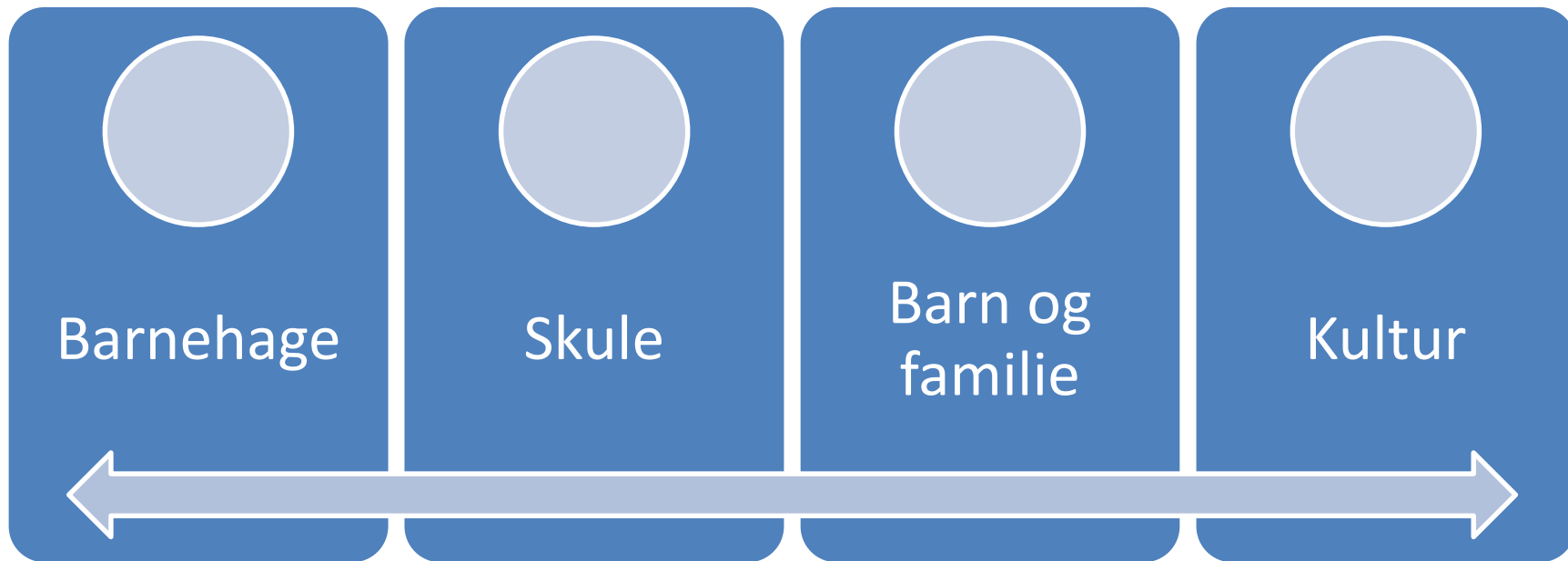

ME LØFTER I LAG



Oppvekst og kultur

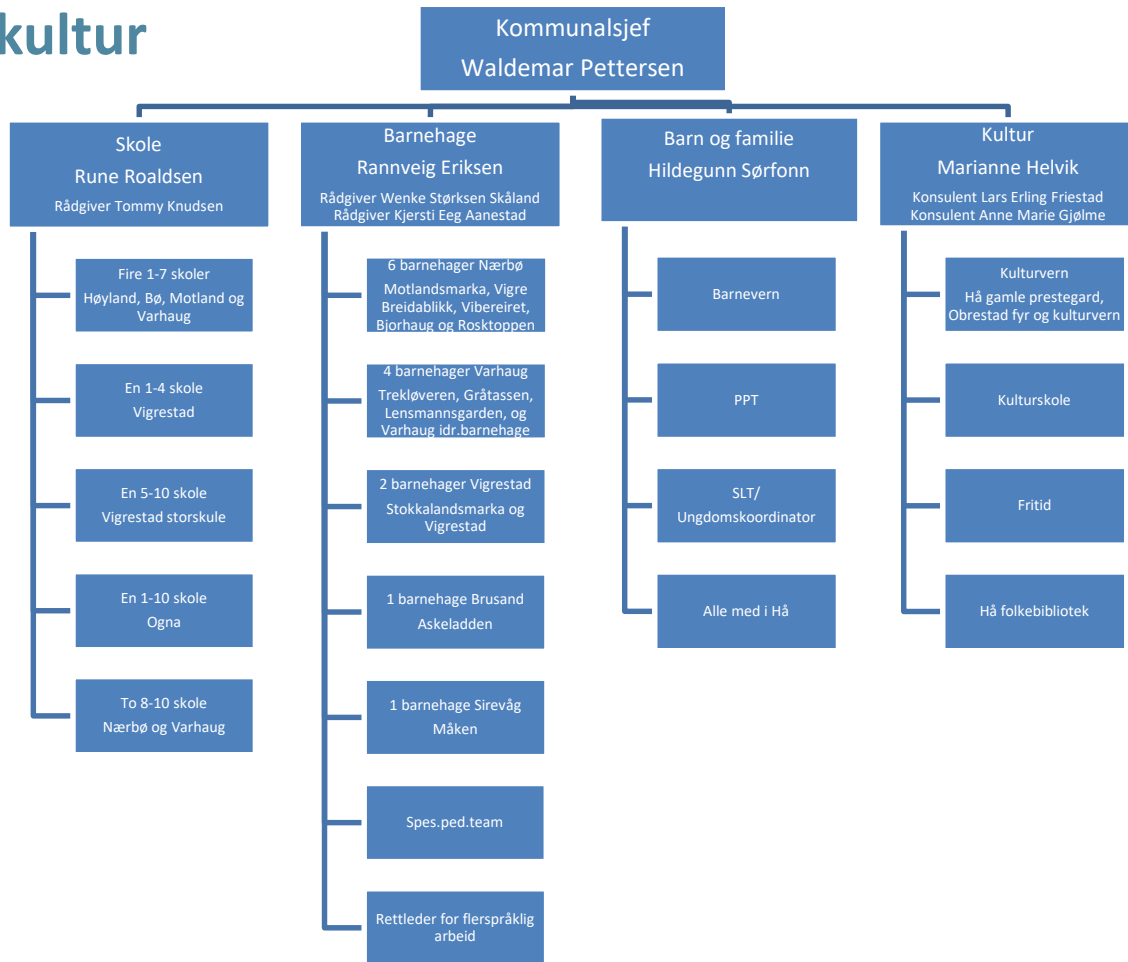

Årsverk OK TOTALT	2023
Adm	16,1
Skule	336,4
Barnehage	248,1
Barn og familie	15,3
Kultur	36,1
SUM	652,0



Styringsverktøy barnehage

- [Barnehageloven](#)
- [Rammeplan for barnehage](#)
- [Kompetanse for fremtidens barnehage](#)
- [Vedtekter for barnehagane i Hå](#)
- [Kvalitetsplan for barnehagen](#)
- [Barnehagebruksplan](#)





Andel barn (1 - 5 år) som går i barnehage 2022

93,4 %

↑ **2,1 prosentpoeng** fra fem år før

Kilde

[Barnehager, Statistisk sentralbyrå](#)

Tidlig innsats = smart investering

Heckman, 2011.

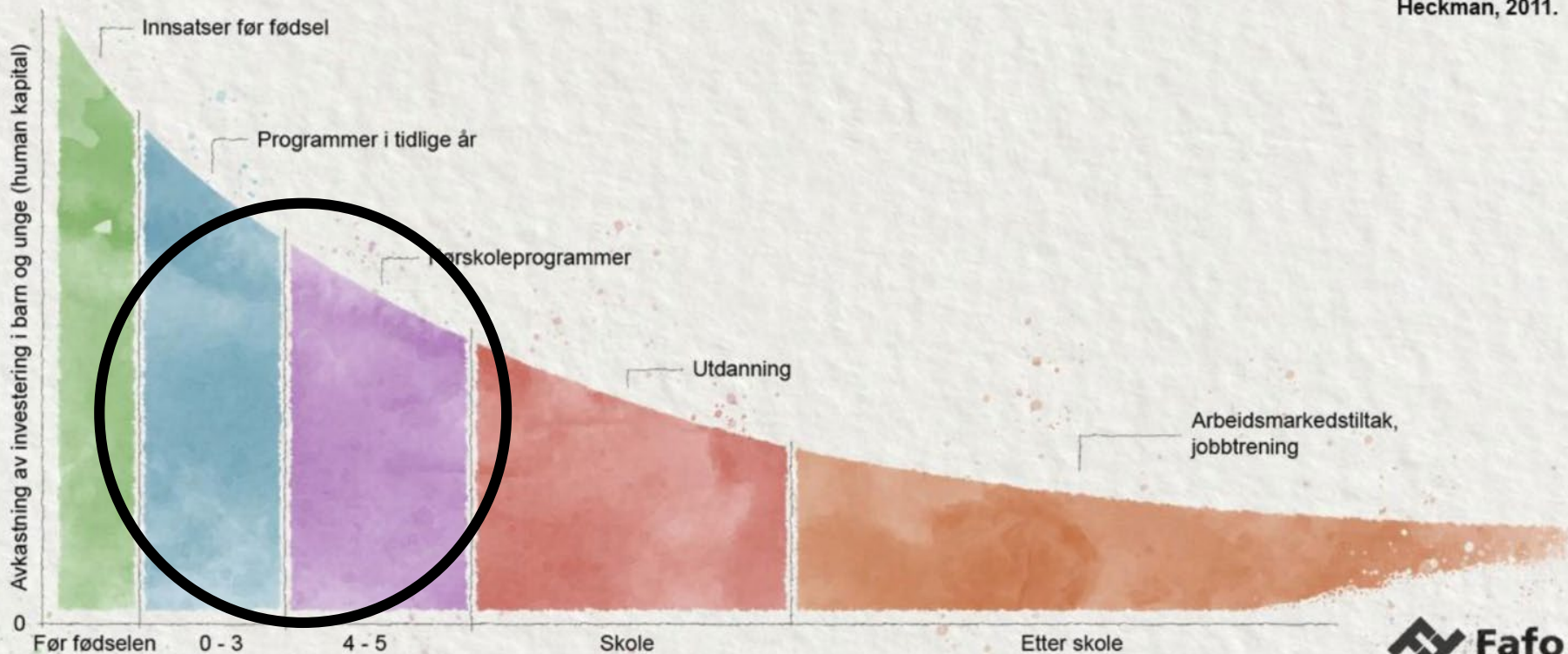

En unik mulighet til å gjøre en forskjell for barn i Hå.

1 år = 66,9 %

2 år = 86,9 %

3 år = 95,2 %

4 år = 95,7 %

5 år = 94,3 %

Regjeringens mål for barnehagene

«Barnehagekvalitet er noe av det viktigste vi kan prioritere for å utvikle et samfunn med mindre forskjeller.»

«Barn i hele Norge skal ha tilgang til et likeverdig barnehagetilbud av høy kvalitet.»



Styringsverktøy skule

[Opplæringslova, NB ny aug 2024](#)

[Læreplanverket](#)

[Forskrift for kommunalt ordensreglement \(ordensreglane\)](#)

[Vedtekter for SFO](#)

[Nasjonal rammeplan for SFO](#)

[Skulebruksplan 2023-2026](#)

Skulane har gode bygg og gode folk

- mange gode skulebygg og planer om å forbetre.
- skulebruksplanen blir rullert i 2024 (2025-2028)
- ordinær undervisning og spesialundervisning
- me har mange gode og kompetente folk
 - Viktig å rekruttere og behalde
 - arbeidsmiljø og omdømme er sentralt



Skuleutvikling

- me har hatt kommunalt mål om å auke motivasjonen hjå elevane, har bare delvis lukkast
- skulane lager utviklingsplaner med eigne mål og tiltak og adm. skuleeigar har system for å følge opp
- me vil ha kollektive skular som driv skulebasert vurdering ([En skole for vår tid](#))
- me kan bli enda betre på å involvere elevar, føresette og heile personalet i skuleutvikling
- dette er derfor hovedsatsinga til adm. skuleeigar dette året. Her blir og samarbeidsutvalet (SU/SMU) sentralt



Jærskulen

- forpliktande samarbeid om skuleutvikling for Hå, Time, Klepp og Gjesdal
- utviklingsleiar Trond Rekstad (bilde) og styringsgruppe med skulesjefar og hovudtillitsvalte Utdanningsforbundet
- samarbeidar om kompetanseheving av leiarar og lærarar, rekruttering, veiledning digitalisering med meir
- mars: Kvalitetmelding for Jærskulen (tilstandsrapport)



-samarbeid om skuleutvikling
mellom Jærkommunane
Klepp, Time, Gjesdal og Hå



Styringsverktøy barn og familie

- Barnehagelova
- Opplæringslova
- Barnevernlova



Barn og familie

Eit trygt og godt oppvekstmiljø for barn og unge i landsbygda/ Hå

Omorganisering

- Vedtatte bestemmelser om samarbeid på tvers
- **Laget rundt barnet** – samarbeid på system- og individnivå - tydlegare rolle og ansvar på tvers tenestene.

Området barn og familie:

- Barnevern
- PPT
- SLT- team (SLT og ungdomskoordinator)
- *Alle med i Hå*

Tett samarbeid med familiesenter og helsesjukepleiarar/jordmødre

Barnevern

- Barnevernet si oppgave er å ta vare på barn og unge som lever under forhold som kan skade helsa og utviklinga deira.
- Dersom barnet sin omsorgssituasjon er alvorlig mangelfull, eller barnet viser alvorlige åtferdsvansker skal barnevernet sette i gang tiltak som sikrer nødvendig hjelp og omsorg.
- Barnevernet skal også bidra til at barn og unge får trygge oppvekstvilkår
- Medverke i tverrfagleg samarbeid om førebyggjande tiltak i oppvekstmiljøet.

PPT - Pedagogisk Psykologisk Teneste

- PPT skal sørge for at det blir utarbeida sakkyndig vurdering der lova krev det.
- Gje hjelp til barnehagar og skular med kompetanse- og organisasjonsutvikling for å legge barnehagetilbud og undervisning betre til rette for barn og elevar med særlege behov
- Tenesta gjeld for barn frå 0 - 16 år og for vaksne med behov for opplæring på grunnskulen sitt område.
- Medverkar i tverrfagleg samarbeid om førebyggjande tiltak i oppvekstmiljøet.

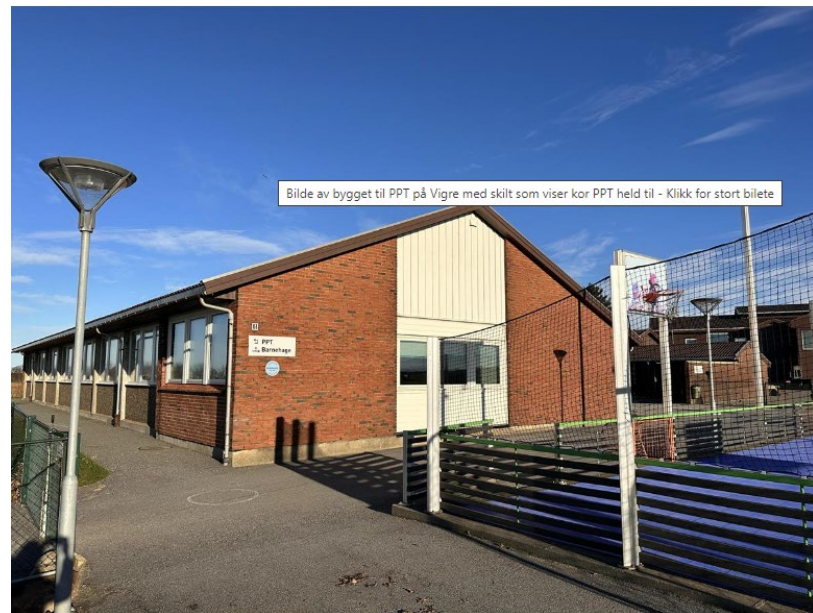

SLT - team

- Koordinere og samordne det rus og kriminalitetsførebyggende arbeidet i kommunen
- Bidra til at det vert sett felles mål og at tiltak vert gjennomført
- Vera bindeledd mellom styringsgruppa/politiråd og dei som jobbar direkte med barn og unge på utfører-nivå
- Inspirere, motivere og vera ein pådrivar
- Medverkar i tverrfagleg samarbeid om førebyggjande tiltak i oppvekstmiljøet.



Gjertine Hognestad

SLT-koordinator

Mobil: 93662678

[Send e-post](#)



Anja Ulriksen Rygg

SLT-koordinator

Mobil: 99214862

[Send e-post](#)

Alle med i Hå

- Inkludera alle barn og unge i kommunen i minst ein fritidsaktivitet, uavhengig av familien sin økonomi
- Betre inkludering både for barn og vaksne
- Lettare å læra det norske språket
- Auka sjansen for at dei vil lukkast i skule- og arbeidslivet
- Medverkar i tverrfagleg samarbeid om førebyggjande tiltak i oppvekstmiljøet



Styringsverktøy kultur

- [Kulturlova](#)
- [Lov om kulturminner](#)
- [Lov om folkebibliotek](#)
- [Lov om friluftsliv](#)
- [Rammeplan for kulturskule](#)
- [Kulturminnevernplanen](#)
- [Kulturvern](#)
- [Diverse lokale retningslinjer for tilskott](#)



Kultur

- Kultursjef med to konsulentar
- Kulturvernleiar/leiar HGP
- Biblioteksjef
- Leiar Kulturskule
- Leiar Fritid
- I underkant av 40 stillingar



Kulturpris

- Hå kommune kan dela ut kulturpris til einskildpersonar og organisasjonar som har gjort ein særst verdfull innsats for kulturlivet i kommunen.
- Utval for oppvekst og kultur avgjer kven som skal få prisen. Det skal vera eit tidsrom på minst to år mellom kvar utdeling.

Kommunal påskjønning

- Kommunal påskjønning kan bli gitt til einskildpersonar eller lag som har vunne offisielle Norgesmeisterskap, eller teke medalje i Nordisk, EM, VM eller OL.
- Påskjønning gjeld junior (året ein fyller 16), senior og veteran.

Kulturvernpris

- Hå kommune kan dela ut kulturpris til einskildpersonar, lag, verksemder eller andre utøvarar som har gjort ein særst verdfull innsats for kulturvern, bygningsvern og byggeskikk i kommunen.
- Det vert oppnemnt ein jury som avgjer kven som skal få prisen. Det skal vera eit tidsrom på minst to år mellom kvar utdeling.

Hå kommune gjer årleg ei rekkje tilskot til mellom anna:

- Kultur- og idrettsarrangement, oppstart av nye kulturtilbod, særskilde tiltak og kulturarrangement, driftstilskot til frivillige lag og organisasjonar og drifts- og investeringstilskot til idrettsanlegg og kulturbygg.
- Idrettslag og private kulturbygg kan søka kommunal lånegaranti for investeringar i eigne anlegg.



Spelemidler og rentestøtte

- Idrettslag (og andre) kan søka spelemidler til bygging av idrettsanlegg og nærmiljøanlegg.
- Rentestøtte til idrettslag som ventar på utbetaling av spelemidler.

